

Pantalla LCD 15” con marco abierto, 1600 NITS retro-iluminación LED, XGA

La pantalla LCD de 15” con marco abierto, contiene 1600 NITS de alto brillo para aplicaciones que requieran capacidad de lectura en exteriores bajo luz solar. Cuenta con un amplio rango de temperatura de funcionamiento, alto brillo, tecnología óptica avanzada AOT, pantalla táctil, diseños personalizados y cumple con exigentes ambientes extremos. Ofrece la mejor visibilidad, desempeño y valor costo - efectividad.



El alto nivel de brillo junto con un tiempo de respuesta rápido y tecnología de retro-iluminación LED, proporcionan una pantalla de calidad extraordinaria que garantiza una larga vida del producto, estabilidad y confiabilidad. Perfectamente adecuada para aplicaciones en kioskos, cajeros automáticos (ATMs), POS, marítimas, militares, médicas, transporte, industriales y otras aplicaciones sobre todo en exteriores (al aire libre).

Características:

- Capacidad de lectura bajo luz solar
- Retro iluminación LED
- Resistencia a vibraciones & choques
- Bajo consumo de corriente
- Amplio Rango de Temperatura (-20°C ~60°C)

- Alta Uniformidad
- Bajo Ruído EMI
- Amplio oscurecimiento
- Larga vida

Aplicaciones:

- Marítimas
- Militares
- Médicas
- Transportes
- Industriales

ESPECIFICACIONES

Modelo: DuraBrite 15			
Descripción	Pantalla LCD LED con marco abierto de 15” y retro-iluminación LED 1600 NITS, XGA	Tarjeta de Control (Opcional)	<input checked="" type="checkbox"/> AD5621GA <input type="checkbox"/> AD5621GD <input type="checkbox"/> AD5766GDVA <input type="checkbox"/> AD2662GDVAR
Área de despliegue (mm)	304.128 x 228.096 mm	<input checked="" type="checkbox"/> AD5621GA	VGA+Audio
Brillo	1600 cd/m ²	<input type="checkbox"/> AD5621GD	VGA+DVI
Resolución	1024x768 (XGA)	<input type="checkbox"/> AD5766GDVA	VGA+CVBS+S-Video+Audio (DVI Opcional / Componente)
Relación de contraste	600 : 1	<input type="checkbox"/> AD2662GDVAR	VGA+DVI (Opcional S-Video y audio componente)
Paso del pixel	0.297(H) x 0.297(V)	Botón de Control F/R	<input type="checkbox"/> 5 Teclas <input type="checkbox"/> 4 Teclas
Ángulo de Visibilidad	+80° ~-80°(H) x 0.297(V)	<input type="checkbox"/> 5 Teclas	Switch de Corriente, Menú, Seleccionar (+,-), Auto
Colores	16.7M	<input type="checkbox"/> 4 Teclas	Switch de Corriente, Menú, Seleccionar (+,-),
Tiempo de respuesta (promedio)	8MS	Menú OSD	Brillo, Contraste, HV, Posición, Color, Fase, y Reloj...
Entrada de corriente	DC -12V	Opcional	<input type="checkbox"/> AOT <input type="checkbox"/> Opcional pantalla táctil <input type="checkbox"/> A prueba de agua
Consumo de electricidad	23W		
Dimensiones (mm)	350.5 x 253.5 x 31		
Peso (neto)	1.5Kg		

Monitores Guardian DuraBrite™ de 15" TFT LCD

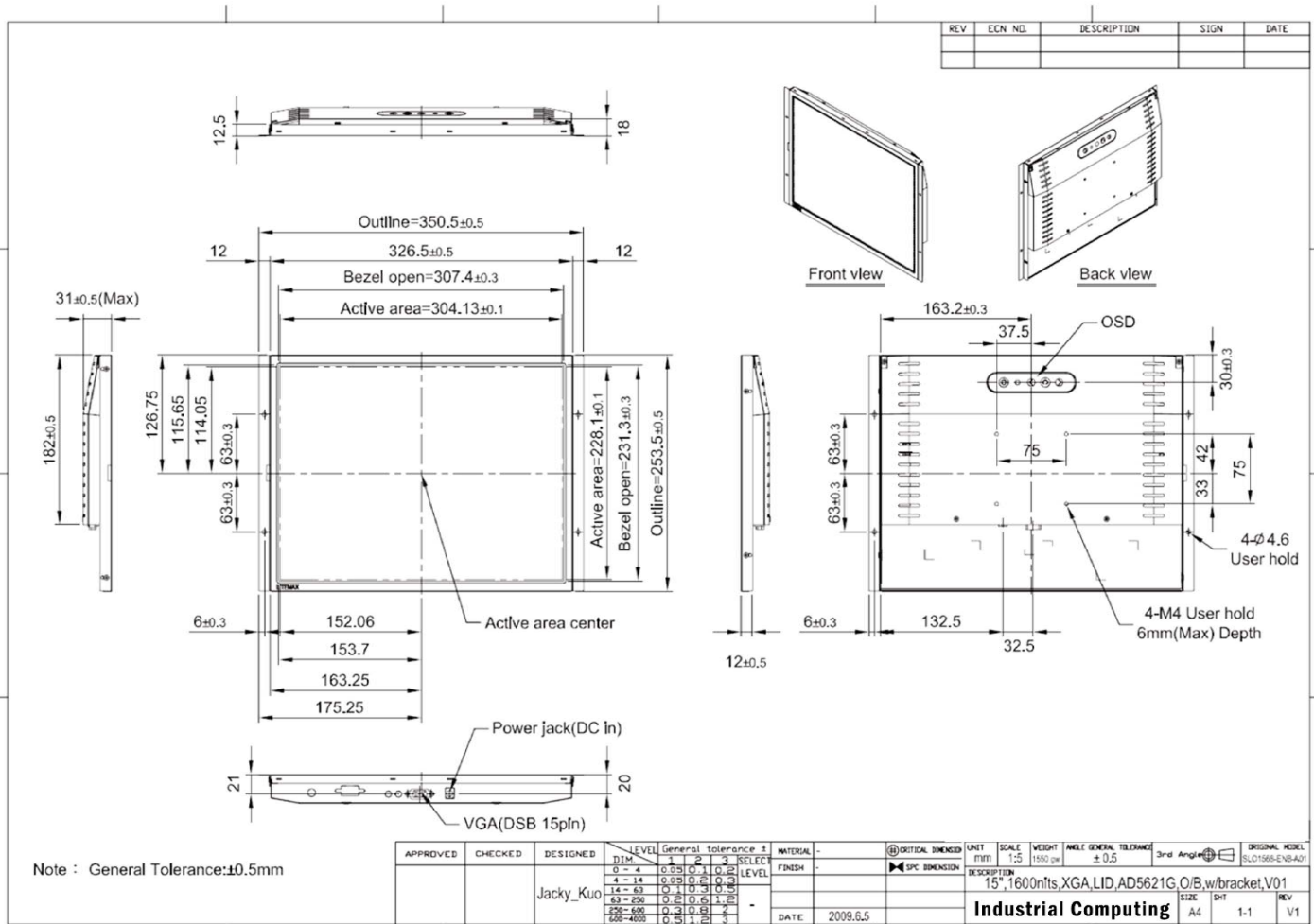

ACCESORIOS OPCIONALES	
Descripción	Descripción
Adaptador	Cable de potencia, 1833 Tipo UK
Cable de potencia, 1833 Tipo Inglés	Cable de potencia, 1833 Tipo Australiano
Cable de potencia, 1833 Tipo Europeo	Cable de potencia, 1833 Tipo Japonés

Especificaciones sujetas a cambios sin previo aviso



260 Bear Hill Road
Waltham, MA 02451

Tel: (781) 890-3111
 Fax: (781) 890-7117
 www.industcomputing.com